

Noter

Skel er vist iht. det digitale matrikelkort. Skel er ikke beregnet eller fastlagt ved mål, og derfor frarådes detailprojektering ud fra dette kortmateriale. Skel bør fastlægges præcist ved opmåling inden endelig projektering

Ortofoto fra WMS-tjeneste @ GeoDanmark.

Indeholder data fra Geodatastyrelsen, Matrikelkortet, WMS- og WFS-tjeneste. Skellet er ikke fastlagt, der må ikke projekteres efter skelbilledet.

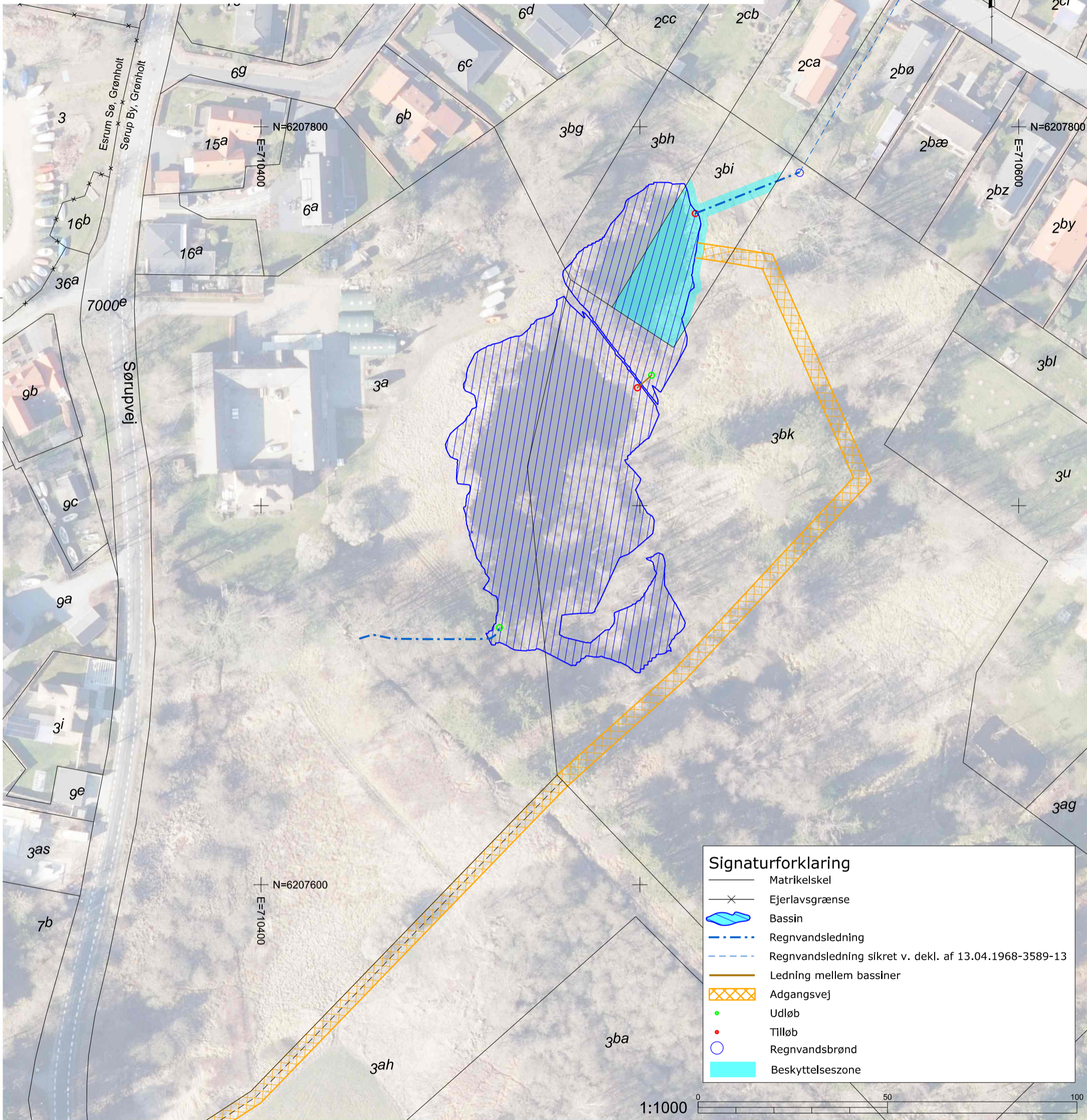

Signaturforklaring	
	Matrikelstel
	Ejerlavsgrense
	Bassin
	Regnvandsledning
	Regnvandsledning sikret v. dekl. af 13.04.1968-3589-13
	Ledning mellem bassiner
	Adgangsvej
	Udløb
	Tilløb
	Regnvandsbrønd
	Beskyttelseszone

1:1000 0 50 100

TINGLYSNINGSRIDS

Louise Bodenhoff
Landinspektør

Matr.nr. : 3bi
Ejerlav : Sørup By, Grønholt
Ejerlavskode : 120354
Kommune : Fredensborg Kommune

Tinglysning af regn- og spildevandsledninger samt bassin



Landinspektørfirmaet LE34
Energivej 34
2750 Ballerup
+45 7733 2222

le34@le34.dk
www.le34.dk

TDA LLB LLB 18.09.2023
UDF. KONTROL GODK. DATO

420 x 297 1:1000
FORMAT MÅLFORHOLD

2208475 2208475-002-004 3

PROJEKTNR. TEGNINGNUMMER UDG.