

Noter

Skel er vist iht. det digitale matrikelkort. Skel er ikke beregnet eller fastlagt ved mål, og derfor frarådes detailprojektering ud fra dette kortmateriale. Skel bør fastlægges præcist ved opmåling inden endelig projektering

Ortofoto fra WMS-tjeneste @ GeoDanmark.

Indeholder data fra Geodatastyrelsen, Matrikelkortet, WMS- og WFS-tjeneste. Skellet er ikke fastlagt, der må ikke projekteres efter skelbilledet.

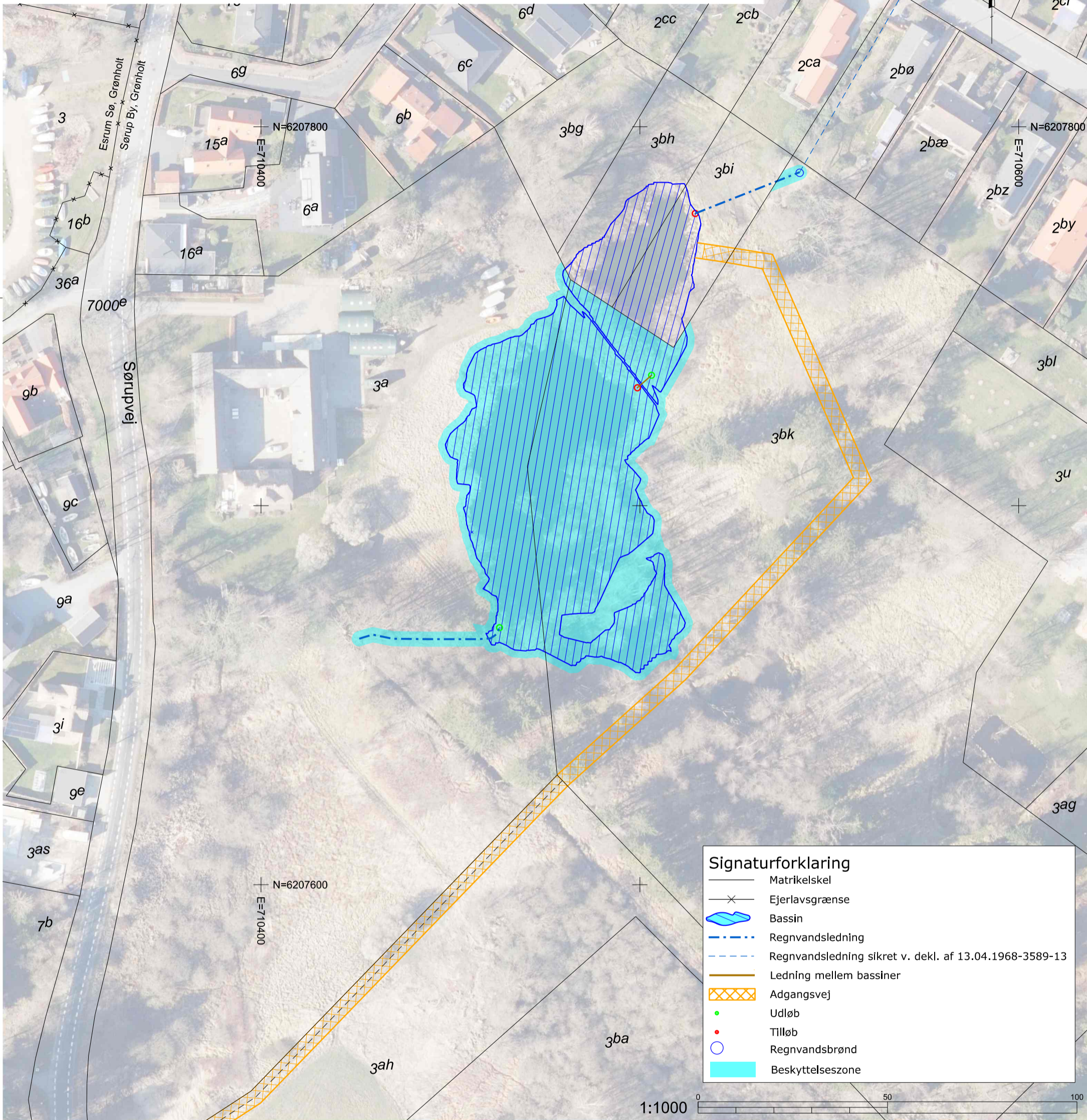

	Matrikelstel
	Ejerlavsgrense
	Bassin
	Regnvandsledning
	Regnvandsledning sikret v. dekl. af 13.04.1968-3589-13
	Ledning mellem bassiner
	Adgangsvej
	Udløb
	Tilløb
	Regnvandsbrønd
	Beskyttelseszone

1:1000 0 50 100

**TINGLYSNINGSRIDS**

Louise Bodenhoff  
Landinspektør

Matr.nr. : 3a, 3bk og 3ah  
Ejerlav : Sørup By, Grønholt  
Ejerlavskode : 120354  
Kommune : Fredensborg Kommune

**Tinglysning af regn- og spildevandsledninger samt bassin**



**Landinspektørfirmaet LE34**  
Energivej 34  
2750 Ballerup  
+45 7733 2222  
  
le34@le34.dk  
www.le34.dk

TDA	LLB	LLB	18.09.2023
UDF.	KONTROL	GODK.	DATO
		420 x 297	1:1000
		FORMAT	MÅLFORHOLD
<b>2208475</b>	<b>2208475-002-004</b>		<b>4</b>
PROJEKTRNR.	TEGNINGSNUMMER		UDG.

J2208475\2208475-002.dgn